

# Parabéns!

Sua empresa acaba de contribuir para um Planeta mais sustentável

## **Objetivos na PNRS 12.305/10:**

Proteção da saúde pública e da qualidade ambiental;

Não geração, redução, reutilização, reciclagem e tratamento dos resíduos sólidos, bem como disposição final ambientalmente adequada dos rejeitos;

Estímulo à adoção de padrões sustentáveis de produção e consumo de bens e serviços;

Adoção, desenvolvimento e aprimoramento de tecnologias limpas como forma de minimizar impactos ambientais;

Redução do volume e da periculosidade dos resíduos perigosos;

Incentivo à indústria da reciclagem, tendo em vista fomentar o uso de matérias-primas e insumos derivados de materiais recicláveis e reciclados;

Gestão integrada de resíduos sólidos;

Articulação entre as diferentes esferas do poder público, e destas com o setor empresarial, com vistas à cooperação técnica e financeira para a gestão integrada de resíduos sólidos;

Capacitação técnica continuada na área de resíduos sólidos;

Regularidade, continuidade, funcionalidade e universalização da prestação dos serviços públicos de limpeza urbana e de manejo de resíduos sólidos, com adoção de mecanismos gerenciais e econômicos que assegurem a recuperação dos custos dos serviços prestados, como forma de garantir sua sustentabilidade operacional e financeira, observada a Lei nº 11.445, de 2007;

Prioridade, nas aquisições e contratações governamentais, para: produtos reciclados e recicláveis;

Bens, serviços e obras que considerem critérios compatíveis com padrões de consumo social e ambientalmente sustentáveis;

Integração dos catadores de materiais reutilizáveis e recicláveis nas ações que envolvam a responsabilidade compartilhada pelo ciclo de vida dos produtos;

Estímulo à implementação da avaliação do ciclo de vida do produto;

Incentivo ao desenvolvimento de sistemas de gestão ambiental e empresarial voltados para a melhoria dos processos produtivos e ao reaproveitamento dos resíduos sólidos, incluídos a recuperação e o aproveitamento energético;

Estímulo à rotulagem ambiental e ao consumo sustentável.

## Certificado de Destinação Final

**Empresa Beneficiadora:** RECYCARE RECYCLEIN AMBIENTAL EIRELI - CNPJ 30.475.482/0001-05, CERTIFICA QUE RECEBEU EM SUA UNIDADE NA ESTRADA GALVÃO BUENO, 10.165 - BATISTINI - S. B. CAMPO - SP – CEP: 09842-080 DO GERADOR INDICADO ABAIXO E NOS PERÍODOS RELACIONADOS, PARA TRATAMENTO E DESTINAÇÃO FINAL DOS RESÍDUOS.

**PARCEIRO GERADOR:** ASSOCIAÇÃO DOS AMIGOS DE ALTO DOS PINHEIROS - CNPJ: 43.463.041/0001-27  
**ENDEREÇO:** AV PEDROSO DE MORAIS, 631 - PINHEIROS – CEP: 05419-905 – SP

| Denominação          | Classe | Quantidade | Data de chegada | Tecnologia aplicada | Destinador |
|----------------------|--------|------------|-----------------|---------------------|------------|
| Alumínio             | IIA    | 195,1 kg   | 04/06/2022      | *Reciclagem         | RCR        |
| Cabo/Fio             | IIA    | 324,3 kg   | 04/06/2022      | *Reciclagem         | RCR        |
| Isopor               | IIA    | 4,2 kg     | 04/06/2022      | *Reciclagem         | RCR        |
| Inox                 | IIA    | 106,8 kg   | 04/06/2022      | *Reciclagem         | RCR        |
| Livros               | IIA    | 286,6 kg   | 04/06/2022      | *Reuso              | RECYCARE   |
| Materiais Domésticos | IIA    | 369,6 kg   | 04/06/2022      | *Reuso              | RECYCARE   |
| Papel                | IIA    | 1,1 Ton.   | 04/06/2022      | *Reciclagem         | F A APARAS |
| Papelão              | IIA    | 460,2 kg   | 04/06/2022      | *Reciclagem         | F A APARAS |
| Pilhas               | IIA    | 33,6 kg    | 04/06/2022      | *Reciclagem         | RCR        |
| Placa                | IIA    | 123,8 kg   | 04/06/2022      | *Reciclagem         | RCR        |
| Plástico             | IIA    | 1,750 Ton. | 04/06/2022      | *Reciclagem         | RCR        |
| Sucata de ferro      | IIA    | 609,3 kg   | 04/06/2022      | *Reciclagem         | GERDAU     |

**Pesagem total**      **5.363,5 Kg**

### Dados dos Destinadores

RAZÃO SOCIAL: F A APARAS DE PAPEIS LTDA - EPP - CNPJ: 13.160.332/0001-85 - AV. AFONSO MONTEIRO DACRUZ, 375 – SERRARIA - DIADEMA - SP, CEP: 09980-550 - FONE: (11) 4056-2966

RAZÃO SOCIAL: RCR REPRESENTACOES E SERVICOS LTDA - EPP - CNPJ: 03.262.073/0001-40 - R RAFAEL DE MARCO, 300 – TABOAO DA SERRA - SP, CEP: 06765-350 - FONE: (11) 4787-5223

RAZÃO SOCIAL: GERDAU AÇOS LONGOS S/A - CNPJ: 07.358.761/0037-70 - AV. PROSPERIDADE, 374 - | SÃO CAETANO DO SUL - SP, CEP: 09.550-700 - FONE: (11) 99200-8268

### Declaração

Este documento (CDF) certifica o recebimento e a respectiva destinação final dos resíduos acima relacionados, utilizando-se as tecnologias mencionadas, e a validade desta informação está restrita aos resíduos declarados e às suas respectivas quantidades. A Recycare Ambiental se responsabiliza pela Destruição de dados através do processo de \*RECICLAGEM, seja para o \*\*reúso (via software de segurança) ou destruição de mídias. Também Garante que não ocorrerá acesso aos dados enviados antes da destruição para reciclagem

São Bernardo do Campo, 28 de julho de 2022

  
Recycare Ambiental













**RECYCARE**  
Sustentabilidade



Estrada Galvão Bueno, 10165 | Batistini | São Bernardo do Campo | SP | CEP 09842-080  
Fone: (11) 4358-5350 | [www.recycare.com.br](http://www.recycare.com.br) | [atendimento@recycare.com.br](mailto:atendimento@recycare.com.br)





**RECYCARE**  
Sustentabilidade



Estrada Galvão Bueno, 10165 | Batistini | São Bernardo do Campo | SP | CEP 09842-080  
Fone: (11) 4358-5350 | [www.recycare.com.br](http://www.recycare.com.br) | [atendimento@recycare.com.br](mailto:atendimento@recycare.com.br)





**RECYCARE**  
Sustentabilidade

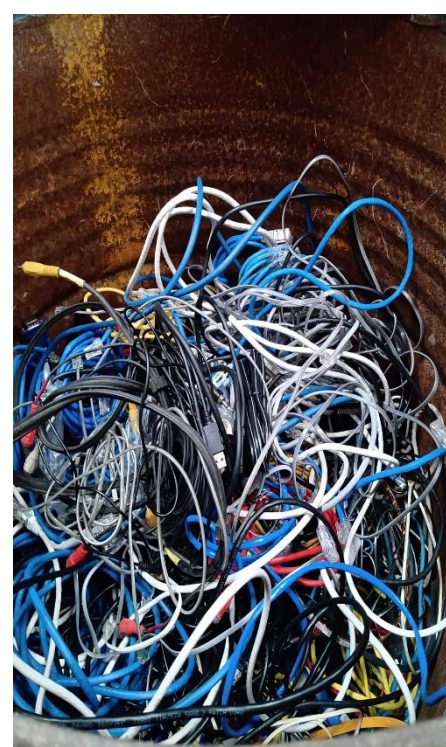
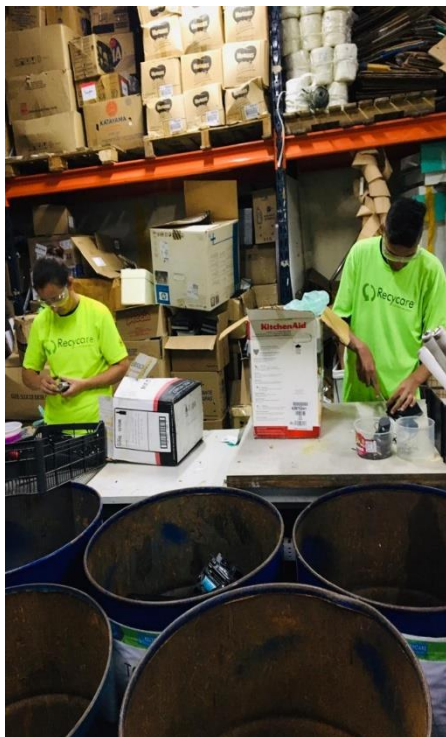

Estrada Galvão Bueno, 10165 | Batistini | São Bernardo do Campo | SP | CEP 09842-080  
Fone: (11) 4358-5350 | [www.recycare.com.br](http://www.recycare.com.br) | [atendimento@recycare.com.br](mailto:atendimento@recycare.com.br)





**RECYCARE**  
Sustentabilidade



Estrada Galvão Bueno, 10165 | Batistini | São Bernardo do Campo | SP | CEP 09842-080  
Fone: (11) 4358-5350 | [www.recycare.com.br](http://www.recycare.com.br) | [atendimento@recycare.com.br](mailto:atendimento@recycare.com.br)